

UFFICIO DEL TECNICO
CATASTALE FABBRICATI
Ufficio Provinciale di
Napoli

PIANIMETRA di G. L. L. in L. n. 46 del 28/2/1984 art. 10

Via La Collicara

cap. 9

Identificativi Catastali:

Serie: _____
Foglio: 8
Particella: 513
Subalterno: 7

Compilata da:
Vartuli Rosa

Iscritto all'albo:
Architetti

Prov. Napoli

N. 5482

6 Scala 1:200



PIANO SEMINTERRATO



Pianimetra di G. L. L.

09/2007 - Via n. 11A/0683471 - Richiesta n. 220615 - Richiedente VARTULI

Del. 6 - Formato di req. - A4(210x297) - Formato miscela 1:1

UFFICIO PROVINCIALE DI
NAPOLI

VIA S. FELICITA'

Identificativi Catastrali:

Sezione:
Foglio: 8
Particella: 513
Subalterno: 7

Compilata da:
Vartuli Ross
Iscritto all'Albo:
Architetti
Prov. Napoli

U 5462

a n. 1 Scala 1:200

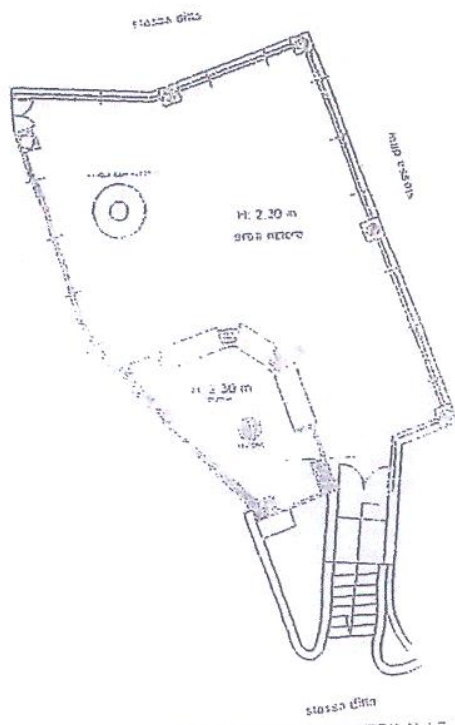

PIANO TERRA



Intonaco in gesso

10/9/2007 - Vis. n. RA/0685471 - Richiesta n. 226615 - Richiedente VARTULI
De G. Formata di acq. Al. 2.106.2521 - Est. di scala: J.J.

CATASTO FABBRICATI
Ufficio Provinciale di
Napoli

Via LA FILICIA

2265

Identificativi Catastali:

Sezione:
Foglio: 8
Particella: S12
Subalterno: 7

Completata da:
Varfuli

Iscritta all'albo:
Architetti

Prov. Napoli

II 5800

scheda n. 3

Scala 1:200

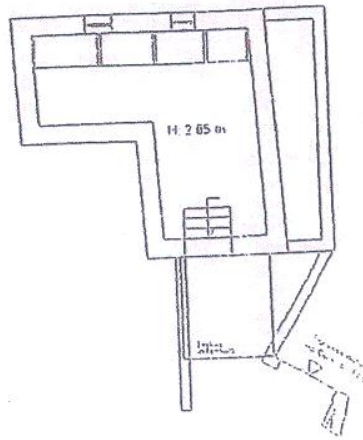

PIANO SEMINTERRATO

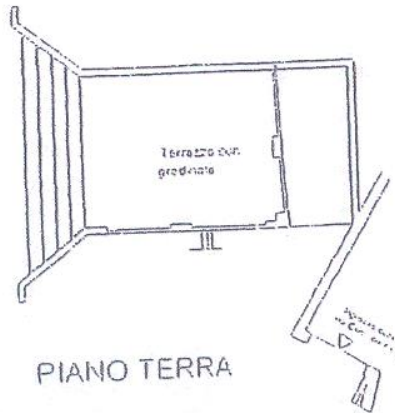

PIANO TERRA

Nord



Dimensione in atti

09/2007 - Vis. n. NA06854 - Richiesta n. 226515 - Richiedente VARFULI
c. 6 - Edomato di acqu. (L. 10/202) - Eur. di scala 1:100

STATO ATTUALE

PIANO TERRA

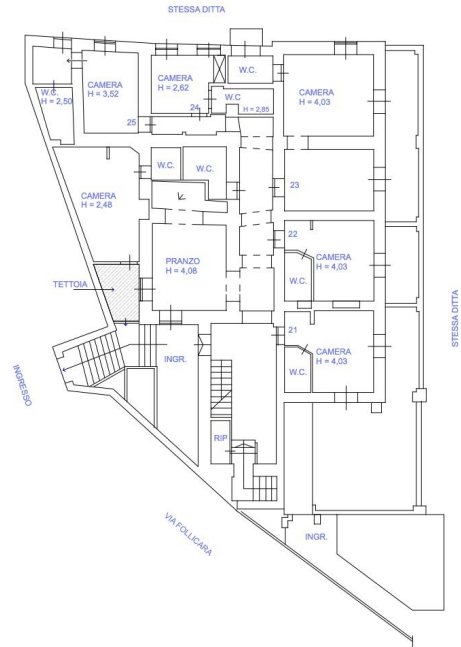

STATO ATTUALE

PIANO PRIMO

STESSA DITTA

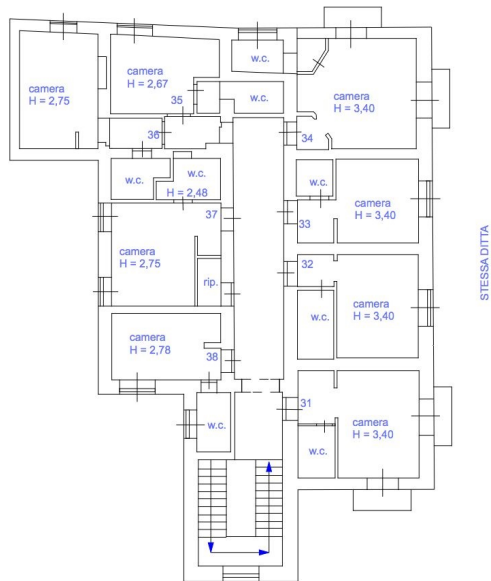

PIANO SEMINTERRATO

